

Coleção de selos IF- Investindo em Filatélia

Apos 4 anos de pesquisa apresento parte de minha coleção pessoal que tem como objetivo mostrar em caráter informativo, de forma rápida e sucinta que o investimento de investigação em filatélia além de muito instrutivo e prazeroso do ponto de vista sociocultural, pois descobrimos o mundo e seus aspectos através dos selos, além de desenvolver as capacidades psicomotoras, melhora da memória, senso de organização e higiene Mental.

Bem como, vem mostrar que, uma simples variação de impressão, perfuração, marca secreta, carimbo e etc. Pode mudar substancialmente a cotação do valor filatelico da peça. Tornando assim também um investimento financeiro.

Uma mini coletanea miscelanica de valores entre o Fausto e o Antagônico, o Clássico e o Moderno.

Abreviaturas

Perf. Perfuração/ denteação
WMK Watermark (marca d'água)
UF Unidade Filatelica
if (particula inglesa significando SE)

G.B -Gran Betanha
BR- Brasil
FR -França
EUA- Estados Unidos da America
CH- china
DEN.- Dinamarca
IT -Italia
GER.- Alemanha

Fontes de pesquisa:
Catalogo Scott 2017
Catalogo RHM 2016

<https://findyourstampsvalue.com/>

<https://www.sandafayre.com/>

<https://www.kenmorestamp.com/>

<https://www.stampworld.com/>

www.abrafite.com.

Filatelia Aperfeiçoamento cultural
2° edição Castello Branco- Adilson da Cunha



Gran- Betanha



G.B 1864 One penny
Wmk 20 perf. 14
chapa 138 = 3 UF
if chapa 77 =
500.000 UF.



G.B. 1858-69 Two Pence
wmk 20 Perf. 14 chapa
09 = 12.50 UF
if imperfurado =
12,500 UF.



G.B 1888-89 Official
Wmk 30 perf. 14=
5.25 UF
if (IR) omitido
5,750 UF



G.B 1882-85 official
Wmk 30 Perf. 14= UF
5,25 *if* (OFFICIAL)
omitido
10.000 UF

Brasil



BR 1890 Cruzeiro 1000
perf 11.5 x11.5 =
85 UF
if perf. 11-11.5 x 13
1.300 UF



BR 1932 Tratado de
Tordesilhas 20 Réis
perf. 13 = 2 UF
if (faltar nº 1 em
1532) = 2.000 UF.



BR. 1933 Mercurio e
Globo Wmk J sobre carga
preta-valor reduzido =
2 UF
if Wmk D = 1.000 UF



BR 1986 CF 1°
Porte perf .12.5 x 13
= 2.90 UF
if Falso Postal
1500 UF

França



FR. 1876-78 Paz e
comercio 1F tipo
II perf. 14 X 13 ½
75 UF
if (IMPERFURADO)
UF 1.100.



FR. 1877-80 Paz e
comercio 15 c tipo II
perf. 14 X 13 ½ 0,60 UF
IF (bluish paper-)
435 UF



FR. 1877-80 Paz e
comercio 25 c tipo
II perf. 14 X 13 ½ =
0,60 UF
if (PAR TIPO 1 +
TIPO 2) =17.500 UF



FR. 1935 S.S Normandie
1,50 f perf, 13 =
02 UF
if (Blue Green/ Cor)
12.500 UF.

E.U.A



E.U.A 1920 Monroe 10
c perf. 11 UF 0,35
if perf. 10 no topo
ou rodapé
15.000 UF



E.U.A 1926-27 Airplane
Lindenberg 10 C perf
11 = UF 7,50
if (DUPLA IMPRESSÃO)
16.500 UF

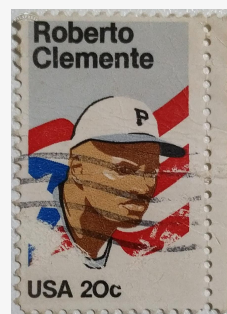

E.U.A 1984 20 C perf. 13=
UF 0.25
if (PAR) imperfurado
1.350 UF

Miscellaneous



IT. 1901-26 Rei
Emanuel III 1 lira
perf. 14 s/marca d'água
0.35 UF
if (poste italiane
omitido) 110 UF.



DEN. 1904-12 Numerals
4 Ø (sobre carga) Wmk
113 perf 14x13 =
4 UF
if moldura invertida
6.000 UF



GER. 1923 Numerals 1
mil M (sobre carga)
perf. 14 Wmk 126 = UF
1.6 if imperfurado e
cancelado 1.600 UF



CH. 1980 Mask 60 F
perf. 11.5 x 11
3 UF
if (4 F / 1964)
165.000 UF ou mais